

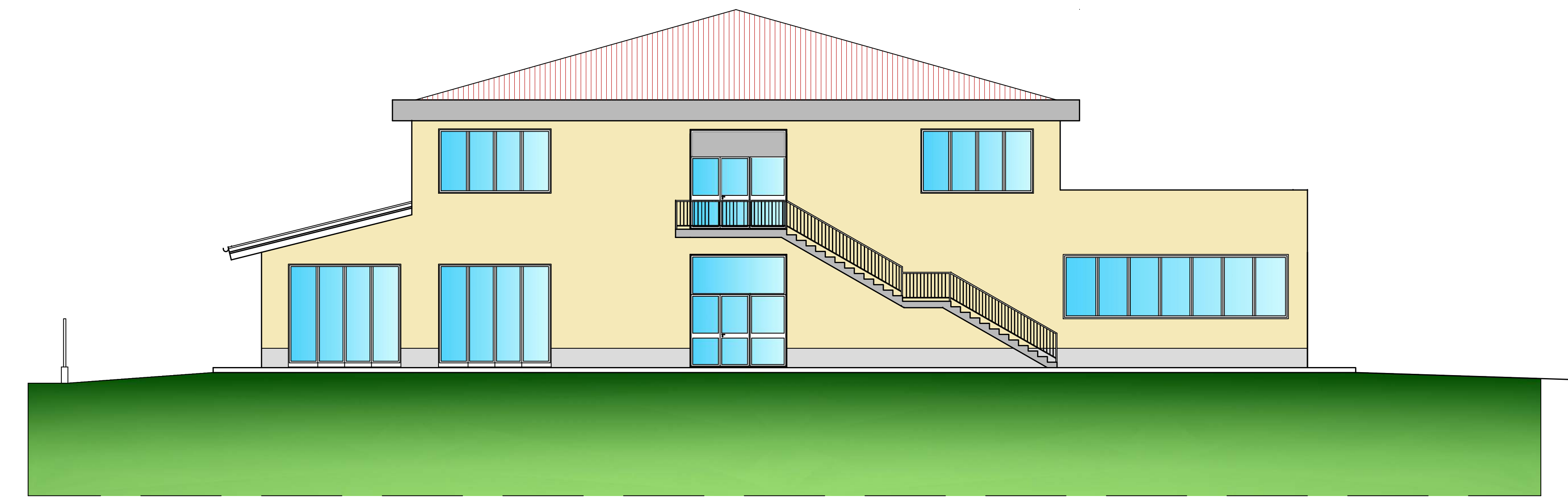

PROSPETTO PRINCIPALE NORD-EST SU VIA CARAVAGGIO - PROGETTO

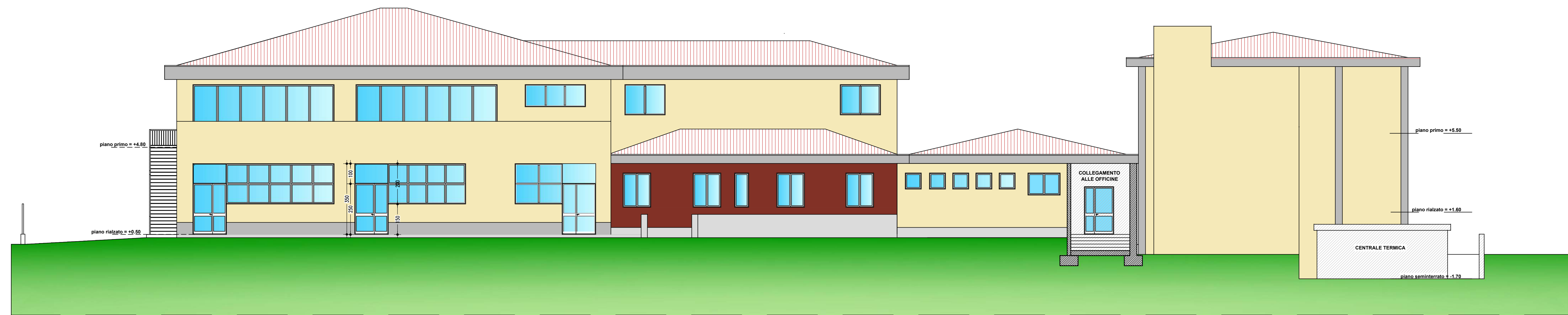

PROSPETTO PRINCIPALE NORD-EST SU VIA CARAVAGGIO - PROGETTO



PROSPETTO POSTERIORE SUD-OVEST - PROGETTO

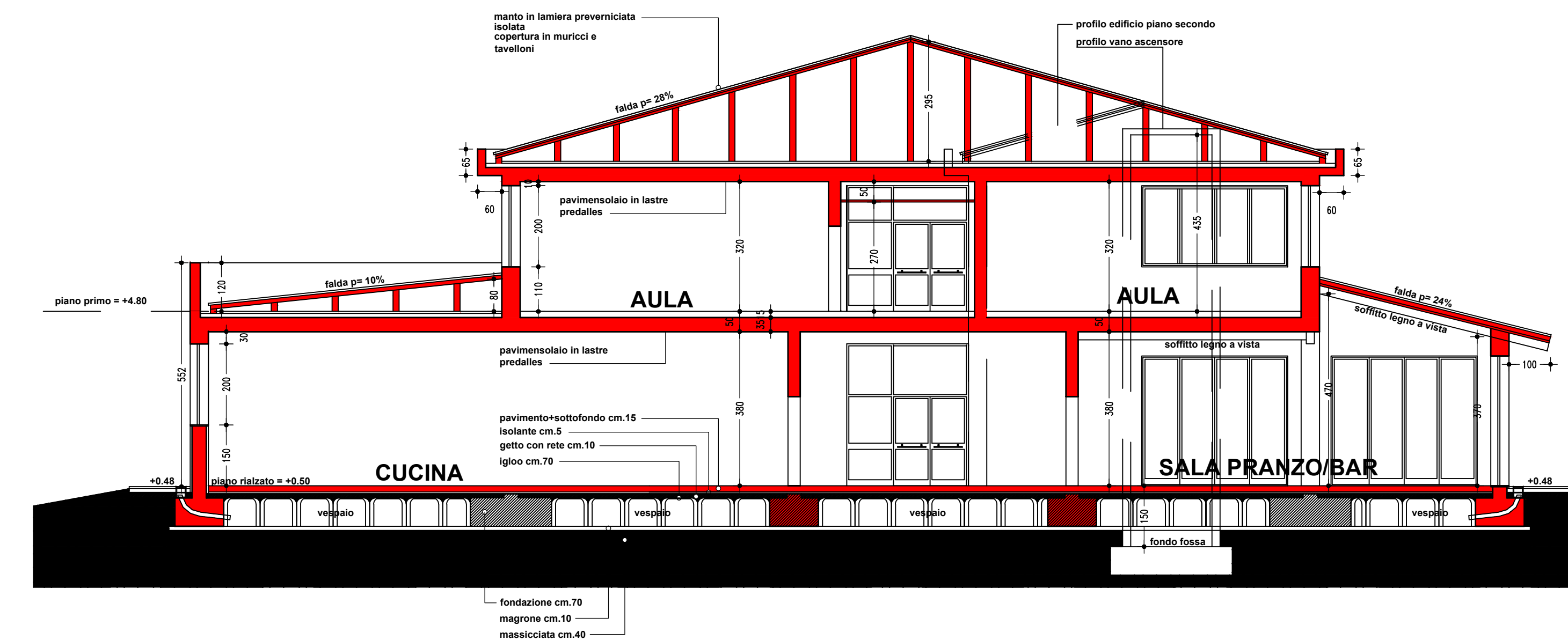

SEZIONE TRASVERSALE DI PROGETTO (A-A)

AZIENDA BERGAMASCA FORMAZIONE Via Monte Gleno n. 2 - Bergamo		
"SCUOLA PER LAVORARE NELL'AGROALIMENTARE E RISTORAZIONE" AMPLIAMENTO ISTITUTO C.F.P DI TREVIGLIO via Caravaggio n. 50		
PROGETTO DI FATTIBILITA' TECNICA ED ECONOMICA		
PROSPETTI E SEZIONE		Tav. N.: 5 Data: 29 APRILE 2016 Scala: 1 : 100
Progettista: Dott. Arch. Carlo Iuliano	Responsabile del Procedimento: Geom. Luciano Paganelli	Committente: Azienda Bergamasca Formazione